

Sistema Automatizado de Administración y Contabilidad Gubernamental (Ver. 2.4.0.0)

Ejercicios Pólizas Presupuesto Egresos Ingresos Compras Tesorería Obra Pública Catálogos Reportes Usuarios Utilerías Ayuda Ventanas Salir

Plan de Cuentas

Nuevo Modificar Guardar Eliminar Importar Imprimir Salir

Cuentas

Buscar

Cuenta	Descripción
2112	Proveedores por Pagar a Corto Plazo
2112-1	Deudas por Adquisición de Bienes y Contratación de Servicios por Pagar a CP
2112-2	Deudas por Adquisición de Bienes Inmuebles, Muebles e Intangibles por Pagar a CP
2113	Contratistas por Obras Públicas por Pagar a Corto Plazo
2114	Participaciones y Aportaciones por Pagar a Corto Plazo
2115	Transferencias Otorgadas por Pagar a Corto Plazo
2116	Intereses, Comisiones y Otros Gastos de la Deuda Pública por Pagar a Corto Plazo
2117	Retenciones y Contribuciones por Pagar a Corto Plazo
2118	Devoluciones de la Ley de Ingresos por Pagar a Corto Plazo

Cuentas: 1,827

Cuenta: 2112-1
 Nombre: Deudas por Adquisición de Bienes y Contratación de Servicios por Pagar a CP
 Naturaleza: Acreedora Cuenta de registro Saldo Inicial: 0.00

3110972 MUNICIPIO DE TAHZUI 2024 • Usuario: Angel Gabriel Castillo Ek Ver: Usuarios Conectados al Sistema - (Usuarios Permitidos: 10)

Plan de Cuentas - Lista de Cuentas

1 of 122 Close

MUNICIPIO DE TAHZUI
ESTADO DE YUCATÁN
Plan de Cuentas - Lista de Cuentas

Fecha y hora de impresión: 08/ago/2024 01:19 p. m.

Cuenta	Descripción de la Cuenta	Naturaleza	Tipo
2112	Proveedores por Pagar a Corto Plazo	Acreedora	Acumulativa
2112-1	Deudas por Adquisición de Bienes y Contratación de Servicios por Pagar a CP	Acreedora	Acumulativa
2112-1-000001	Gullen Lara Victor Manuel	Acreedora	Registro
2112-1-000002	Gasolinera Roma S.A. de C.V.	Acreedora	Registro
2112-1-000003	GORSA Imagen y Diseño S.A. de C.V.	Acreedora	Registro
2112-1-000004	Guemez Flota José Gabriel	Acreedora	Registro
2112-1-000005	Gonzalez Perez María Martha Yadira	Acreedora	Registro
2112-1-000006	Proveedora del Panadero. S.A. de C.V..	Acreedora	Registro
2112-1-000007	Comercializadora Porocicola Mexicana, S.A. de C.V.	Acreedora	Registro
2112-1-000008	Automezados del Sur. S.A. de C.V.	Acreedora	Registro
2112-1-000009	DEFA, S.A. de C.V.	Acreedora	Registro
2112-1-000010	Noh Yah Humberto Miguel	Acreedora	Registro
2112-1-000011	Camilo Canto Gabriel Rene	Acreedora	Registro
2112-1-000012	Camilo Gongora Carlos Manuel	Acreedora	Registro
2112-1-000013	Santos Gomez Luis Guillermo	Acreedora	Registro
2112-1-000014	Díaz Chemez Licery Maribel	Acreedora	Registro
2112-1-000015	Alcozer Calderón Luis Ariel	Acreedora	Registro
2112-1-000016	Pantoja Cervara Luis Raymundo	Acreedora	Registro
2112-1-000017	Uri Espinoza Mariano	Acreedora	Registro
2112-1-000018	Díaz Leon González Norma Arabela	Acreedora	Registro
2112-1-000019	Compañía Fernandez de Mérida. S.A. de C.V.	Acreedora	Registro
2112-1-000020	Kumal Gonzalez Miguel Angel	Acreedora	Registro
2112-1-000021	Farmacias de Similanes. S.A. de C.V.	Acreedora	Registro
2112-1-000022	Balam Quiñones Carlos Roberto	Acreedora	Registro
2112-1-000023	Cab Chan Marco Antonio	Acreedora	Registro
2112-1-000024	Aranda Zavala Luis Jorge	Acreedora	Registro

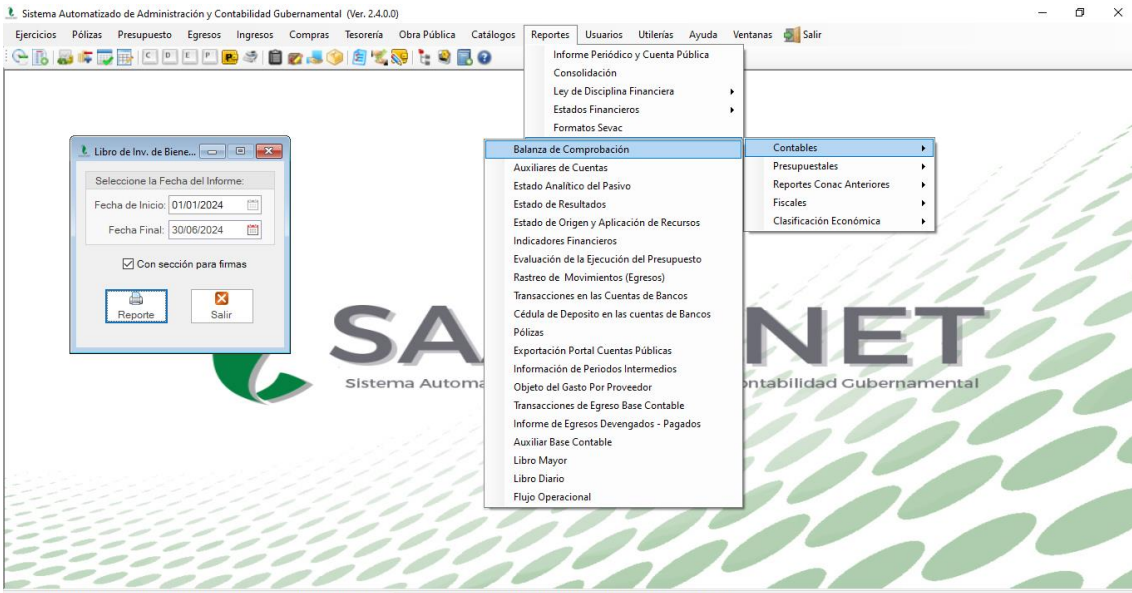

3110073 MUNICIPIO DE TAHZIU 2024 - Usuario: Anad Gabriel Castillo Ek - Menú: Usuarios - Contratos al Estado - (Usuarios Disponibles: 10)

Sistema Automatizado de Administración y Contabilidad Gubernamental (Ver. 2.4.0.0) - [Balanza de Comprobación]

Ejercicios Pólizas Presupuesto Egresos Ingresos Compras Tesorería Obra Pública Catálogos Reportes Usuarios Utilería Ayuda Ventanas Salir

Print Save 1 of 2 Close

MUNICIPIO DE TAHZIU
ESTADO DE YUCATÁN
Balanza de Comprobación del 01/abr./2024 al 30/jun./2024
Cuentas con saldos y movimientos acumulados. (De la cuenta: 1000 a la 9999)

Fecha y hora de impresión: 08/ago./2024 12:59 p. m.

Nat.	Cuenta	Nombre de la cuenta	SALDO ANTERIOR		MOVIMIENTOS		SALDO ACTUAL	
			DEUDOR	ACREEDOR	DEUDOR	ACREEDOR	DEUDOR	ACREEDOR
D	1111	Efectivo	\$3,243.00	\$0.00	\$739.19	\$164.03	\$3,818.16	\$0.00
D	1112	Bancos/Teleser	\$2,374,205.96	\$0.00	\$14,594,924.01	\$14,797,109.50	\$2,311,534.47	\$0.00
D	1122	Cuentas por Cobrar a Corto Plazo	\$25,779,406.06	\$0.00	\$5,632,619.62	\$14,442,868.82	\$16,969,237.05	\$0.00
D	1123	Deudores Diversos por Cobrar a Corto Plazo	\$9,102,236.53	\$0.00	\$673,494.90	\$721,816.04	\$8,953,915.39	\$0.00
D	1131	Anticipo a Proveedores por Adquisición de Bienes y Prestación de Servicios a Corto Plazo	\$16,456.60	\$0.00	\$0.00	\$0.00	\$16,456.60	\$0.00
D	1134	Anticipo a Contratistas por Obras Públicas a Corto Plazo	\$484,302.46	\$0.00	\$0.00	\$0.00	\$484,302.46	\$0.00
D	1235	Construcciones en Proceso en Bienes de Dominio Público	\$155,444,433.00	\$0.00	\$7,122,091.88	\$0.00	\$162,566,524.88	\$0.00
D	1241	Mobiliario y Equipo de Administración	\$119,064.40	\$0.00	\$0.00	\$0.00	\$119,064.40	\$0.00
D	1242	Mobiliario y Equipo Educativo y Recreativo	\$13,109.84	\$0.00	\$0.00	\$0.00	\$13,109.84	\$0.00
D	1244	VEHICULOS Y EQUIPO DE TRANSPORTE	\$667,000.00	\$0.00	\$0.00	\$0.00	\$667,000.00	\$0.00
D	1246	Maquinaria, Otros Equipos y Herramientas	\$127,679.02	\$0.00	\$0.00	\$0.00	\$127,679.02	\$0.00
A	1263	Depreciación Acumulada de Bienes Muebles	\$0.00	-\$111,836.96	\$0.00	\$0.00	\$0.00	-\$111,836.96
A	2111	Servicios Personales por Pagar a Corto Plazo	\$0.00	\$77,349.04	\$2,594,443.36	\$2,594,443.36	\$0.00	\$77,349.04
A	2112	Proveedores por Pagar a Corto Plazo	\$0.00	\$241,208.74	\$1,626,749.11	\$1,531,024.12	\$0.00	\$145,483.75
A	2113	Contratistas por Obras Públicas por Pagar a Corto Plazo	\$0.00	\$276,181.01	\$7,122,091.88	\$7,122,091.88	\$0.00	\$276,181.01
A	2114	Participaciones y Aportaciones por Pagar a Corto Plazo	\$0.00	\$21,975.04	\$0.00	\$0.00	\$0.00	\$21,975.04
A	2115	Transferencias Otorgadas por Pagar a Corto Plazo	\$0.00	-\$95,496.60	\$3,125,000.00	\$3,125,000.00	\$0.00	-\$95,496.60
A	2117	Relaciones y Contribuciones por Pagar a Corto Plazo	\$0.00	\$2,195,380.48	\$101,589.20	\$102,171.30	\$0.00	\$2,195,962.58
A	2119	Otras Cuentas por Pagar a Corto Plazo	\$0.00	\$38,765.74	\$0.00	\$0.00	\$0.00	\$38,765.74
A	3210	Resultados del Ejercicio (Ahorro/ Desahorro)	\$0.00	-\$399,841.96	\$0.00	\$0.00	\$0.00	-\$399,841.96
A	3220	Resultados de Ejercicios Anteriores	\$0.00	\$162,152,244.67	\$0.00	\$6,956.99	\$0.00	\$162,159,202.66
A	4211	PARTICIPACIONES	\$0.00	\$5,896,132.71	\$0.00	\$5,632,114.63	\$0.00	\$11,528,247.34
A	4212	APORTACIONES	\$0.00	\$30,262,045.70	\$0.00	\$708.19	\$0.00	\$30,262,750.89
A	4319	OTROS INGRESOS FINANCIEROS	\$0.00	\$312.62	\$0.00	\$309.97	\$0.00	\$622.59
D	5111	REMUNERACIONES AL PERSONAL DE CARACTER PERMANENTE	\$2,593,226.44	\$0.00	\$2,594,443.36	\$0.00	\$5,187,771.80	\$0.00

Page 1 of 2



MUNICIPIO DE TAHDZIU
ESTADO DE YUCATÁN
 Balanza de Comprobación del 01/abr./2024 al 30/jun./2024
 Cuentas con saldos y movimientos acumulado. (De la cuenta: 1000 a la 9999)

Fecha y hora de Impresión: 08/ago/2024 12:59 p. m.

Nat.	Cuenta	Nombre de la cuenta	SALDO ANTERIOR		M O V I M I E N T O S		SALDO ACTUAL	
			DEUDOR	ACREEDOR	DEUDOR	ACREEDOR	DEUDOR	ACREEDOR
D	5138	SERVICIOS OFICIALES	\$0.00	\$0.00	\$22,029.90	\$0.00	\$22,029.90	\$0.00
D	5241	AYUDAS SOCIALES A PERSONAS	\$2,792,000.00	\$0.00	\$3,125,000.00	\$0.00	\$5,917,000.00	\$0.00
D	8110	LEY DE INGRESOS ESTIMADA	\$63,748,613.12	\$0.00	\$0.00	\$0.00	\$63,748,613.12	\$0.00
A	8120	LEY DE INGRESOS POR EJECUTAR	\$0.00	\$27,590,434.71	\$5,632,819.82	\$0.00	\$0.00	\$21,957,614.89
A	8140	LEY DE INGRESOS DEVENGADA	\$0.00	\$24,387,118.00	\$14,442,888.82	\$5,632,819.82	\$0.00	\$15,576,949.00
A	8150	LEY DE INGRESOS RECAUDADA	\$0.00	\$11,771,060.41	\$0.00	\$14,442,888.82	\$0.00	\$26,214,049.23
A	8210	PRESUPUESTO DE EGRESOS APROBADO	\$0.00	\$63,748,613.12	\$0.00	\$0.00	\$0.00	\$63,748,613.12
D	8220	PRESUPUESTO DE EGRESOS POR EJERCER	\$39,587,039.71	\$0.00	\$1,092,254.21	\$5,742,207.14	\$34,937,026.78	\$0.00
A	8220	MODIFICACIONES AL PRESUPUESTO DE EGRESOS APROBADO	\$0.00	\$0.00	\$1,092,254.21	\$1,092,254.21	\$0.00	\$0.00
D	8240	PRESUPUESTO DE EGRESOS COMPROMETIDO	\$14,810,665.92	\$0.00	\$4,650,012.93	\$14,365,135.36	\$5,995,543.49	\$0.00
D	8250	PRESUPUESTO DE EGRESOS DEVENGADO	\$7,336.00	\$0.00	\$14,365,135.36	\$14,365,135.36	\$7,288.00	\$0.00
D	8260	PRESUPUESTO DE EGRESOS EJERCIDO	\$43,013.00	\$0.00	\$14,365,135.36	\$14,408,196.36	\$0.00	\$0.00
D	8270	PRESUPUESTO DE EGRESOS PAGADO	\$9,200,658.49	\$0.00	\$14,408,196.36	\$0.00	\$23,708,754.85	\$0.00
Sumas =>			\$327,926,948.39	\$327,926,948.39	\$120,085,831.90	\$120,085,831.90	\$333,471,894.28	\$333,471,894.28

C. Yervez Vera María Teresa de Jesús
 Presidenta Municipal

C. Montejo Vera Faustino
 Síndico Municipal

C. Ek Aviliez María Jesús
 Secretaria Municipal

C. KuChan Diego
 Tesorero Municipal