

### A.1.6 Dispone de la Matriz Ingresos Recaudados

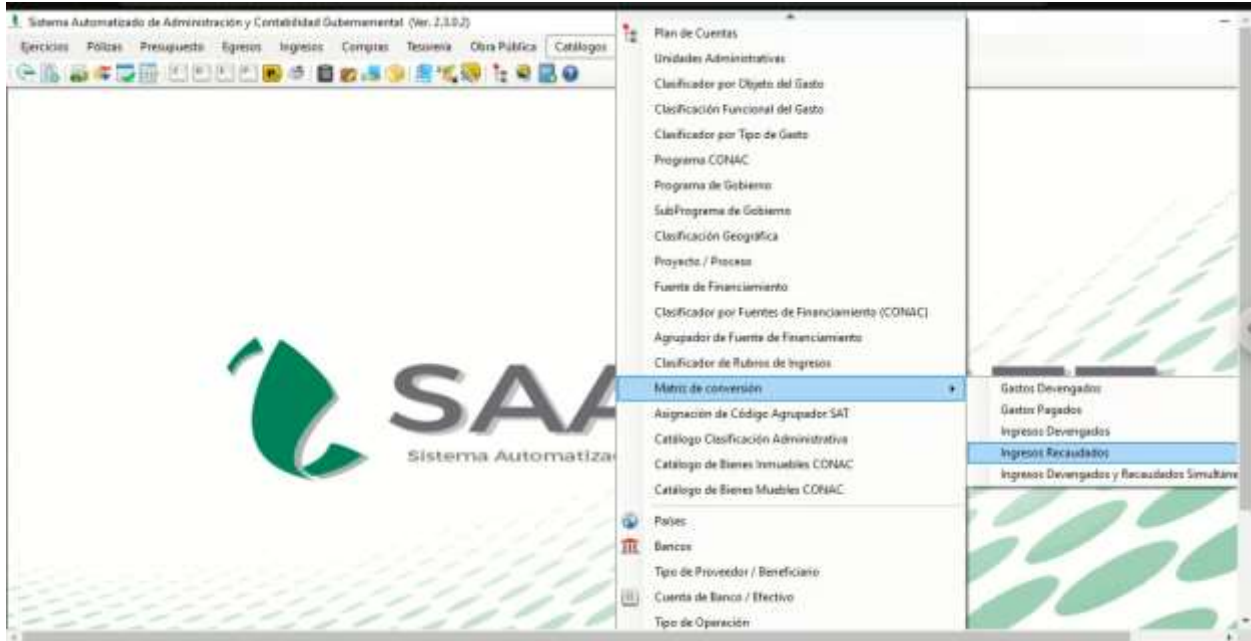

Sistema Automatizado de Administración y Contabilidad Gubernamental (Ver. 2.3.0.2)

Ejercicios Polizas Presupuesto Egresos Ingresos Compras Tesorería Obras Públicas Catálogos Reportes Usuarios Utilitarios Ayuda Ventanas Salir

**Matriz de los Ingresos Recaudados**

Listado [Imprimir] [Filtros] [Salir]

CRI	Nombre del CRI	Características	Medio de Pago	Cargo	Cuenta de Cargo	Abono	Cuenta de Abono
11	Ingresos sobre los ingresos	Cobro en término	Caja	1.1.1.1	Efectivo	1.1.2.4	Ingresos por Recuperar a Corto Plazo
11	Ingresos sobre los ingresos	Cobro en término	Banco Monet. Nac.	1.1.1.2	Bancos/Tesorería	1.1.2.4	Ingresos por Recuperar a Corto Plazo
11	Ingresos sobre los ingresos	Cobro extemporáneo	Caja	1.1.1.1	Efectivo	1.1.2.4	Ingresos por Recuperar a Corto Plazo
11	Ingresos sobre los ingresos	Cobro extemporáneo	Banco Monet. Nac.	1.1.1.2	Bancos/Tesorería	1.1.2.4	Ingresos por Recuperar a Corto Plazo
11	Ingresos sobre los ingresos	Converso de parcialidades o ddivido	Caja	1.1.1.1	Efectivo	1.1.2.4	Ingresos por Recuperar a Corto Plazo
11	Ingresos sobre los ingresos	Converso de parcialidades o ddivido	Banco Monet. Nac.	1.1.1.2	Bancos/Tesorería	1.1.2.4	Ingresos por Recuperar a Corto Plazo
11	Ingresos sobre los ingresos	Resolución Judicial	Caja	1.1.1.1	Efectivo	1.1.2.4	Ingresos por Recuperar a Corto Plazo
11	Ingresos sobre los ingresos	Resolución Judicial	Banco Monet. Nac.	1.1.1.2	Bancos/Tesorería	1.1.2.4	Ingresos por Recuperar a Corto Plazo
11	Ingresos sobre los ingresos	Resolución Judicial	En especie	1.1.1.3	Bienes Derivados de Embargos, Decretos, Asecuramientos y Dación en Pago	1.1.2.4	Ingresos por Recuperar a Corto Plazo
12	Ingresos sobre el patrimonio	Cobro en término	Caja	1.1.1.1	Efectivo	1.1.2.4	Ingresos por Recuperar a Corto Plazo
12	Ingresos sobre el patrimonio	Cobro en término	Banco Monet. Nac.	1.1.1.2	Bancos/Tesorería	1.1.2.4	Ingresos por Recuperar a Corto Plazo

Matriz de los Ingresos Recaudados

CRI	Nombre del CRI	Características	Medio de Pago	Cargo	Cuenta de Cargo	Abono	Cuenta de Abono
24	Otros Cuentas y Aportaciones para la seguridad social	Cobro extemporáneo	Banco Monet. Nac.	1.1.1.2	Bancos/Tesorería	1.1.2.4	Ingresos por Recuperar a Corto Plazo
24	Otros Cuentas y Aportaciones para la seguridad social	Converso de parciales de a diferido	Caja	1.1.1.1	Efectivo	1.1.2.4	Ingresos por Recuperar a Corto Plazo
24	Otros Cuentas y Aportaciones para la seguridad social	Converso de parciales de a diferido	Banco Monet. Nac.	1.1.1.2	Bancos/Tesorería	1.1.2.4	Ingresos por Recuperar a Corto Plazo
24	Otros Cuentas y Aportaciones para la seguridad social	Resolución Judicial	Caja	1.1.1.1	Efectivo	1.1.2.4	Ingresos por Recuperar a Corto Plazo
24	Otros Cuentas y Aportaciones para la seguridad social	Resolución Judicial	Banco Monet. Nac.	1.1.1.2	Bancos/Tesorería	1.1.2.4	Ingresos por Recuperar a Corto Plazo
24	Otros Cuentas y Aportaciones para la seguridad social	Resolución Judicial	En especie	1.1.5.3	Bienes Derivados de Embargos, Decretos, Aseguamientos y Dación en Pago	1.1.2.4	Ingresos por Recuperar a Corto Plazo
25	Accesores de Cuentas y Aportaciones de Seguridad Social	Cobro en término	Caja	1.1.1.1	Efectivo	1.1.2.4	Ingresos por Recuperar a Corto Plazo
25	Accesores de Cuentas y Aportaciones de Seguridad Social	Cobro en término	Banco Monet. Nac.	1.1.1.2	Bancos/Tesorería	1.1.2.4	Ingresos por Recuperar a Corto Plazo
25	Accesores de Cuentas y Aportaciones de Seguridad Social	Cobro extemporáneo	Caja	1.1.1.1	Efectivo	1.1.2.4	Ingresos por Recuperar a Corto Plazo
25	Accesores de Cuentas y Aportaciones de Seguridad Social	Cobro extemporáneo	Banco Monet. Nac.	1.1.1.2	Bancos/Tesorería	1.1.2.4	Ingresos por Recuperar a Corto Plazo

Concepto: Ingresos depositados en el mes de junio del 2023 IR Folio: 31

No	Cuenta	Descripción de la cuenta	Cargo	Abono	Concepto del movimiento
0001	8140-82-02-01	Fondo de Aportaciones para el	\$435,338.00		IR.31, Fondo de Aportaciones para el Fortalecimiento de los Municipios
0002	8140-82-02-02	Intereses Bancarios del Fondo de	\$39.87		IR.31, Interes Bancarios del Fondo de Fortalecimiento
0003	8150-82-02-01	Fondo de Aportaciones para el		\$435,338.00	IR.31, Fondo de Aportaciones para el Fortalecimiento de los Municipios
0004	8150-82-02-02	Intereses Bancarios del Fondo de		\$39.87	IR.31, Interes Bancarios del Fondo de Fortalecimiento
0005	1112-03-036	Fortalecimiento 2023 Cta 01210916778	\$435,377.87		IR.31, Fortalecimiento 1210916778
0006	1122-82	Aportaciones		\$435,338.00	IR.31, Fondo de Aportaciones para el Fortalecimiento de los Municipios
0007	1122-82	Aportaciones		\$39.87	IR.31, Interes Bancarios del Fondo de Fortalecimiento
<b>Sumas iguales =&gt;</b>			<u>870,755.74</u>	<u>870,755.74</u>	