

B.2.15 Operación de los procesos administrativos o subsistemas que permitan la emisión periódica (mes, trimestre, anual, etc.) de los estados financieros

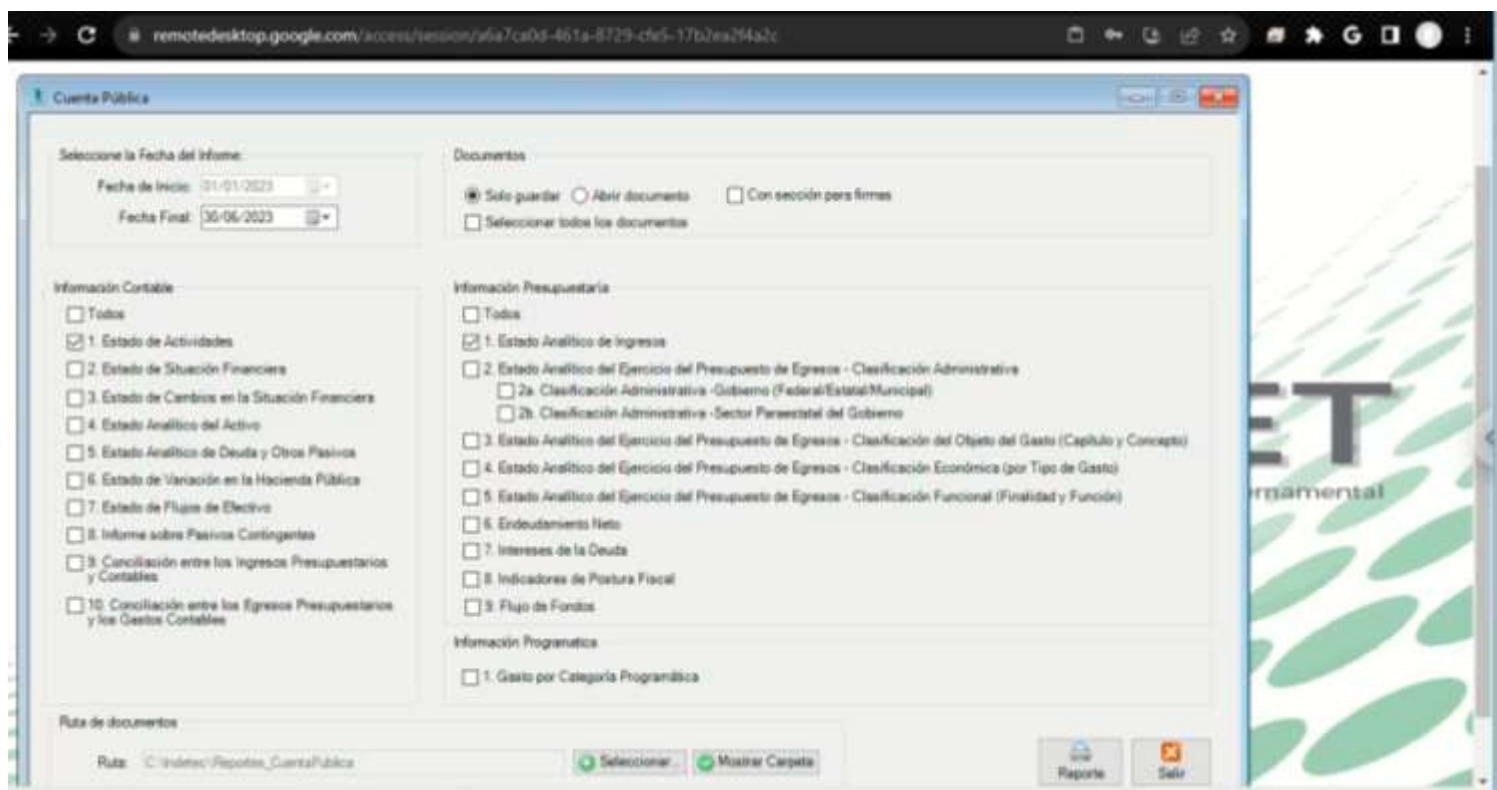

CS2 | > | Convenios

MUNICIPIO DE TAHUZI
Estado de Actividades
Del 1 de Enero al 30 de Junio de 2023
(Cifras en Pesos)

Concepto	2023	2022
INGRESOS Y OTROS BENEFICIOS		
Ingresos de Gestión	28,400	30,000
Impuestos	17,000	15,000
Cuotas y Aportaciones de Seguridad Social	0	0
Contribuciones de Mejoras	0	0
Derechos	11,400	15,000
Productos	0	0
Aprovechamientos	0	0
Ingresos por Venta de Bienes y Prestación de Servicios	0	0
Participaciones, Aportaciones, Convenios, Incentivos Derivados de la Colaboración Fiscal, Fondos Distintos de Aportaciones, Transferencias, Asignaciones, Subsidios y Subvenciones, y Pensiones y Jubilaciones	42,812,494	45,309,430
Participaciones, Aportaciones, Convenios, Incentivos Derivados de la Colaboración Fiscal y Fondos Distintos de Aportaciones	42,812,494	45,309,430

Estado_analitico_de_ingresos_2019_3062023 (Modo de compatibilidad) - Excel (Producto sin licencia) MARIA TERESA DE JESUS PEREZ VEGA

Archivo Inicio Insertar Disposición de página Fórmulas Datos Revisar Vista Ayuda ¿Qué desea hacer?

Portapapeles Fuente Alineación Número Estilos Celdas Edición

F14 | > | 0

Estado Analítico de Ingresos
Del 1 de Enero al 30 de Junio de 2023

Rubro de Ingreso	Ingreso					Diferencia
	Estimado (1)	Asignaciones y Reducciones (2)	Modificado (3= 1+ 2)	Desagregado (4)	Recaudado (5)	
Impuestos	54,000	0	54,000	57,000	7,000	-7,000
Cuotas y Aportaciones de Seguridad Social	0	0	0	0	0	0
Contribuciones de Mejoras	0	0	0	0	0	0
Derechos	99,820	0	99,820	8,400	8,400	-97,420
Productos	0	0	0	0	0	0
Aprovechamientos	0	0	0	0	0	0
Ingreso por Venta de Bienes, Prestación de Servicios y Otros Ingresos	0	0	0	0	0	0
Participaciones, Aportaciones, Convenios, Incentivos Derivados de la Colaboración Fiscal y Fondos Distintos de Aportaciones	50,776,595	0	50,776,595	42,812,494	26,299,095	-24,484,471
Transferencias, Asignaciones, Subsidios y Subvenciones, y Pensiones y Jubilaciones	0	0	0	0	0	0
Ingresos Derivados de Financiamiento	0	0	0	0	0	0
Total	50,829,375	0	50,829,375	42,812,494	26,323,495	-24,515,899
				Ingresos excedentes		-24,515,899