

A.2.17 Mantiene registro histórico de sus operaciones en el Libro de Inventarios de Bienes Muebles e Inmuebles

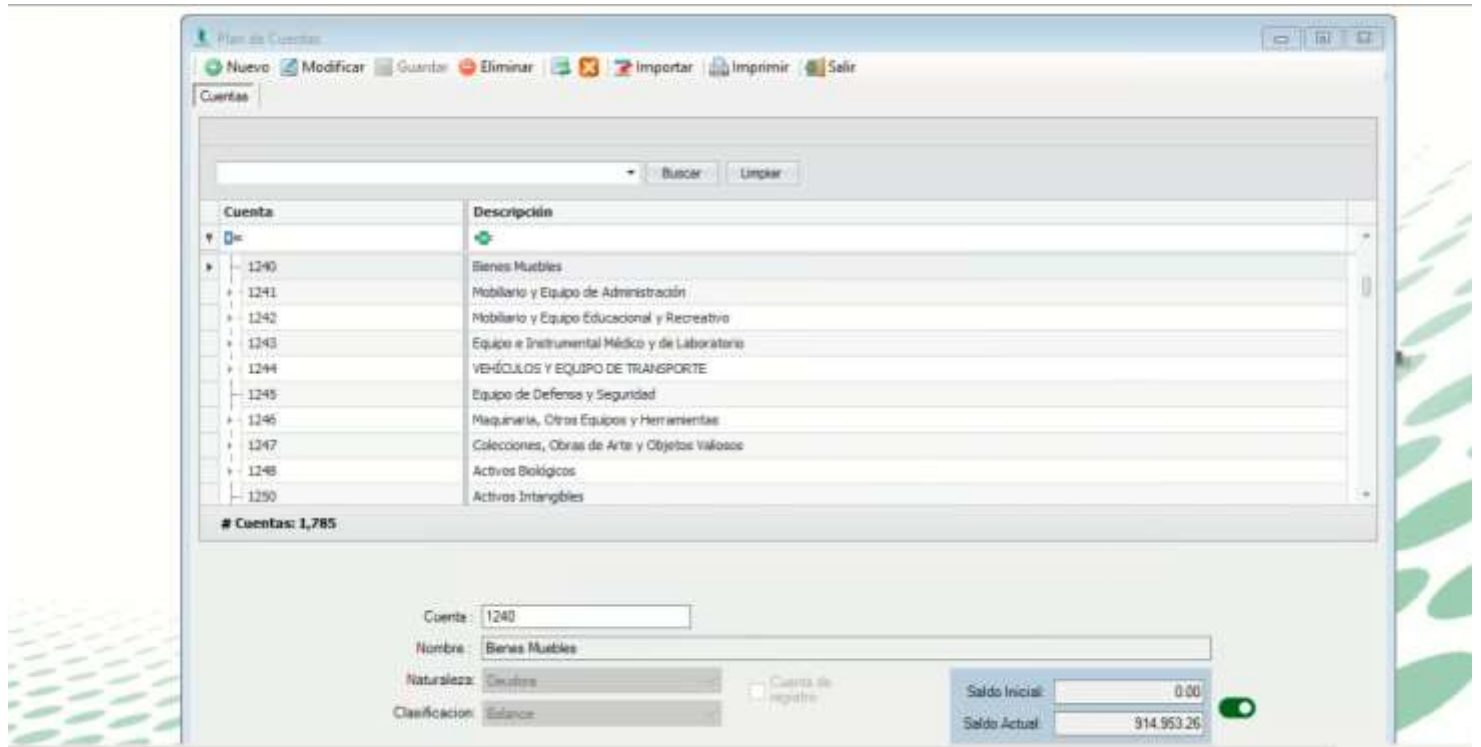

MUNICIPIO DE TAHDZIU ESTADO DE YUCATÁN Plan de Cuentas - Lista de Cuentas

Usu: supervisor
Rep: rptPlanDeCuentasConac

Fecha y hora de Impresión: 15/ago./2023 04:27 p. m.

Cuenta	Descripción de la Cuenta	Naturaleza	Tipo
1240	Bienes Muebles	Deudora	Acumulativa
1241	Mobiliario y Equipo de Administración	Deudora	Acumulativa
1241-1	Muebles de Oficina y Estantería	Deudora	Acumulativa
1241-1-5111	Muebles de oficina y estantería	Deudora	Registro
1241-2	Muebles, Excepto de Oficina y Estantería	Deudora	Acumulativa
1241-2-5121	Muebles, excepto de oficina y estantería	Deudora	Registro
1241-3	Equipo de Cómputo y de Tecnologías de la Información	Deudora	Acumulativa
1241-3-5151	Equipo de cómputo y de tecnologías de la información	Deudora	Registro
1241-9	Otros Mobiliarios y Equipos de Administración	Deudora	Acumulativa
1241-9-5191	Otros mobiliarios y equipos de administración	Deudora	Registro
1242	Mobiliario y Equipo Educativo y Recreativo	Deudora	Acumulativa
1242-1	Equipos y Aparatos Audiovisuales	Deudora	Acumulativa
1242-1-5211	Equipos y aparatos audiovisuales	Deudora	Registro
1242-2	Aparatos Deportivos	Deudora	Acumulativa
1242-2-5221	Aparatos deportivos	Deudora	Registro
1242-3	Cámaras Fotográficas y de Video	Deudora	Acumulativa
1242-3-5231	Cámaras Fotográficas y de video	Deudora	Registro
1242-9	Otro Mobiliario y Equipo Educativo y Recreativo	Deudora	Acumulativa
1242-9-5291	Otro mobiliario y equipo educativo y recreativo	Deudora	Registro
1243	Equipo e Instrumental Médico y de Laboratorio	Deudora	Acumulativa
1243-1	Equipo Médico y de Laboratorio	Deudora	Acumulativa
1243-1-5311	Equipo médico y de laboratorio	Deudora	Registro
1243-2	Instrumental Médico y de Laboratorio	Deudora	Acumulativa
1243-2-5321	Instrumental médico y de laboratorio	Deudora	Registro
1244	VEHÍCULOS Y EQUIPO DE TRANSPORTE	Deudora	Acumulativa