

B.1.6 Cuenta con Clasificación Administrativa armonizada

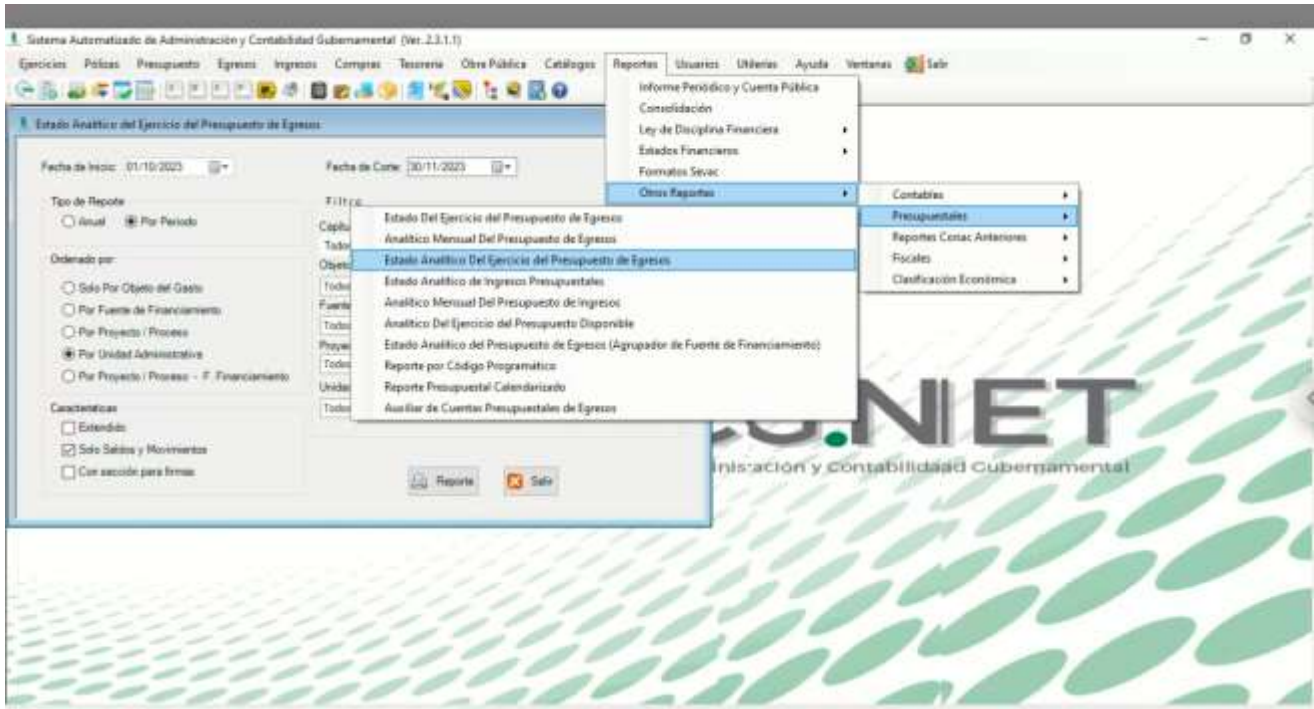

Sistema Automatizado de Administración y Contabilidad Gubernamental (Ver. 2.3.1.0) - (Estado Analítico del Ejercicio del Presupuesto de Egresos por Unidad Adm.)

MUNICIPIO DE TADZUJ
ESTADO DE YUCATÁN
Estado Analítico del Ejercicio del Presupuesto de Egresos por Unidad Administrativa Del 01/oct./2023 Al 30/nov./2023

Ejercicio del Presupuesto	Egresos Aprobados	Ampliaciones / Reducciones	Egresos Modificados	Egresos Comprobados	Egresos Devengados	Egresos Ejercidos	Egresos Pagados	Subejercicio
101 Cabildo								
600 SERVICIOS PERSONALES	\$173,881.44	-\$14,850.72	\$159,030.72	\$159,030.72	\$159,030.72	\$159,030.72	\$159,030.72	\$0.00
610 REMUNERACIONES AL PERSONAL DE CARÁCTER FI	\$173,881.44	-\$14,850.72	\$159,030.72	\$159,030.72	\$159,030.72	\$159,030.72	\$159,030.72	\$0.00
1123 Sueldos base al personal permanente	\$173,881.44	-\$14,850.72	\$159,030.72	\$159,030.72	\$159,030.72	\$159,030.72	\$159,030.72	\$0.00
1127 Sueldos al personal de base	\$173,881.44	-\$14,850.72	\$159,030.72	\$159,030.72	\$159,030.72	\$159,030.72	\$159,030.72	\$0.00
600 TRANSFERENCIAS, ASIGNACIONES, SUBSID	\$200,000.00	\$20,000.00	\$220,000.00	\$220,000.00	\$220,000.00	\$220,000.00	\$220,000.00	\$0.00
600 AYUDAS SOCIALES	\$200,000.00	\$20,000.00	\$220,000.00	\$220,000.00	\$220,000.00	\$220,000.00	\$220,000.00	\$0.00
6410 Ayudas sociales a personas	\$200,000.00	\$20,000.00	\$220,000.00	\$220,000.00	\$220,000.00	\$220,000.00	\$220,000.00	\$0.00
6411 Ayudas sociales	\$200,000.00	\$20,000.00	\$220,000.00	\$220,000.00	\$220,000.00	\$220,000.00	\$220,000.00	\$0.00
Cabildo	\$373,881.44	-\$4,850.72	\$369,030.72	\$369,030.72	\$369,030.72	\$369,030.72	\$369,030.72	\$0.00
102 Presidencia								
600 SERVICIOS PERSONALES	\$41,520.00	\$0.00	\$41,520.00	\$41,520.00	\$41,520.00	\$41,520.00	\$41,520.00	\$0.00
610 REMUNERACIONES AL PERSONAL DE CARÁCTER FI	\$41,520.00	\$0.00	\$41,520.00	\$41,520.00	\$41,520.00	\$41,520.00	\$41,520.00	\$0.00
1123 Sueldos base al personal permanente	\$41,520.00	\$0.00	\$41,520.00	\$41,520.00	\$41,520.00	\$41,520.00	\$41,520.00	\$0.00
1127 Sueldos al personal de base	\$41,520.00	\$0.00	\$41,520.00	\$41,520.00	\$41,520.00	\$41,520.00	\$41,520.00	\$0.00
600 TRANSFERENCIAS, ASIGNACIONES, SUBSID	\$60,000.00	-\$42,000.00	\$18,000.00	\$18,000.00	\$18,000.00	\$18,000.00	\$18,000.00	\$0.00
600 AYUDAS SOCIALES	\$60,000.00	-\$42,000.00	\$18,000.00	\$18,000.00	\$18,000.00	\$18,000.00	\$18,000.00	\$0.00
6410 Ayudas sociales a personas	\$60,000.00	-\$42,000.00	\$18,000.00	\$18,000.00	\$18,000.00	\$18,000.00	\$18,000.00	\$0.00
6411 Ayudas sociales	\$60,000.00	-\$42,000.00	\$18,000.00	\$18,000.00	\$18,000.00	\$18,000.00	\$18,000.00	\$0.00

Page: 1 of 2
1110977 MUNICIPIO DE TADZUJ 3071 | Usuario: Angel Gabriel Castillo D... Menú: Operación Consultas al Sistema - (Operación Resumida: 10)

