

A.2.21 Mantiene registros específicos de cada fondo, programa o convenio debidamente actualizados, identificados y controlados, de los recursos federales etiquetados que reciben los gobiernos de las entidades federativas y de los municipios

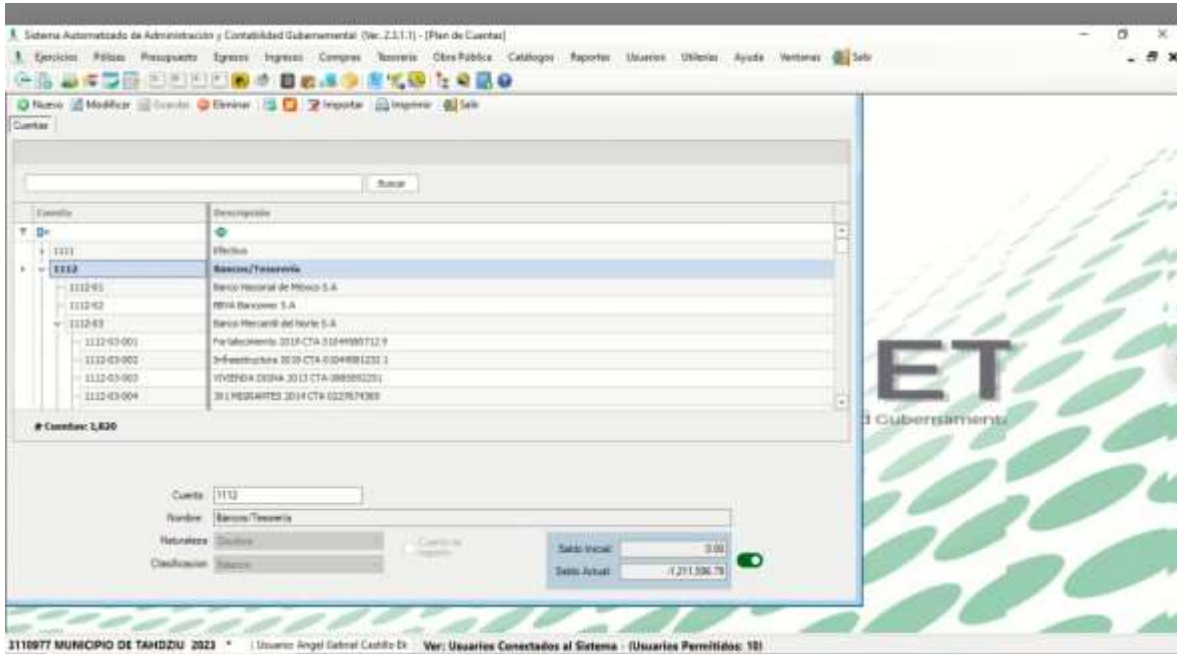

The screenshot shows a 'Plan de Cuentas - Lista de Cuentas' for the 'MUNICIPIO DE TAHUJÚ ESTADO DE YUCATÁN'. The table lists various accounts with their descriptions, natures, and types. The data is as follows:

Cuentas	Descripción de la Cuenta	Naturaleza	Tipo
1112	Bancos/ Tesorería	Deudora	Acumulativa
1112-01	Banco Nacional de México S.A.	Deudora	Acumulativa
1112-02	BBVA Bancomer S.A.	Deudora	Acumulativa
1112-03	Banco Mercantil del Norte S.A.	Deudora	Acumulativa
1112-03-001	Parlamentos 2018 CTA 0244980712 9	Deudora	Regimen
1112-03-002	Infraestructura 2019 CTA 0244981230 1	Deudora	Regimen
1112-03-003	VIVIENDA 2019+ 2013 CTA 080501201	Deudora	Regimen
1112-03-004	301 MORGANTES 2014 CTA 022974303	Deudora	Regimen
1112-03-005	Infraestructura 2016 Cta 009291990 1	Deudora	Regimen
1112-03-006	Infraestructura 2016 Cta 009291990 1	Deudora	Regimen
1112-03-007	INFRAESTRUCTURA AD 14 CTA 021933807	Deudora	Regimen
1112-03-008	Infraestructura 2016 Cta 010207943 7	Deudora	Regimen
1112-03-009	FORTALUCO 0008707 13 CTA 000509198	Deudora	Regimen
1112-03-010	FORTALUCO 0008707 AD 14 CTA 021933807	Deudora	Regimen
1112-03-011	FONDO DE CULTURA 2014 CTA 021933808	Deudora	Regimen
1112-03-012	INFRAESTRUCTURA DEPORTIVA 14 CTA 021933809	Deudora	Regimen
1112-03-013	Infraestructura 2016 Cta 010207943 7	Deudora	Regimen
1112-03-014	FORTALUCO 0008707 2016 CTA 022949114	Deudora	Regimen
1112-03-015	301 MORGANTES 2016 CTA 021933810	Deudora	Regimen
1112-03-016	Patrimonio Cta 004029850 1	Deudora	Regimen
1112-03-017	Fondo de Inversión Cta 004029850 1	Deudora	Regimen
1112-03-018	Infraestructura Cta 004029850 1	Deudora	Regimen
1112-03-019	Patrimonio Cta 004029850 1	Deudora	Regimen
1112-03-020	Infraestructura 2016 Cta 0244981230 1	Deudora	Regimen
1112-03-021	Infraestructura 2016 Cta 0244981230 1	Deudora	Regimen
1112-03-022	Infraestructura 2016 Cta 0244981230 1	Deudora	Regimen
1112-03-023	Infraestructura 2016 Cta 0244981230 1	Deudora	Regimen
1112-03-024	Infraestructura 2016 Cta 0244981230 1	Deudora	Regimen

Sistema Automatizado de Administración y Contabilidad Gubernamental (Ver: 2.1.1.1) - [Auxilios de Cuentas (Totales por cuenta)]

Ejercicio: Polízos Presupuesto Egresos Ingresos Compras Teoría Otro Pública Catálogos Reportes Usuarios Utilería Ayuda Ventanas Solo

MUNICIPIO DE TAHDZIU  
ESTADO DE YUCATAN  
Auxilios de Cuentas (Totales por cuenta) del 01/Nov./2023 al 30/Nov./2023  
Con saldo por movimientos, (de la cuenta: 4000 a la 4999)  
Fecha: 30/Nov/2023  
Hora de Impresión: 12:11 p. m.  
Cuentas: 52785,5278563036

Cuenta	Nombre de la Cuenta	Saldo Inicial	Movimientos del Periodo		Saldo Final
			Cargos	Abonos	
4000	INGRESOS Y OTROS BENEFICIOS	348,313,894.88	00.00	\$1,571,300.00	\$49,685,194.88
4008	INGRESOS DE GESTIÓN	\$28,408.00	\$0.00	\$4,000.00	\$12,408.00
4110	IMPUESTOS	\$17,888.00	\$0.00	\$0.00	\$17,888.00
4111	IMPUESTOS SOBRE LOS INGRESOS	\$17,000.00	\$0.00	\$0.00	\$17,000.00
4111-01	Impuesto sobre Estructuras Fijas	\$17,000.00	\$0.00	\$0.00	\$17,000.00
4140	DERECHOS	\$1,800.00	\$0.00	\$4,000.00	\$10,800.00
4148	OTROS DERECHOS	\$11,400.00	\$0.00	\$4,000.00	\$15,400.00
4308	PARTICIPACIONES, APORTACIONES, CONVENIOS, INCENTIVOS DERIVAD	\$48,364,324.40	\$0.00	\$1,647,618.00	\$49,641,736.23
4310	PARTICIPACIONES, APORTACIONES, CONVENIOS, INCENTIVOS DERIVAD	346,394,094.48	\$0.00	\$4,967,618.00	\$96,891,716.38
4311	PARTICIPACIONES	\$19,814,467.14	\$0.00	\$1,666,778.00	\$19,388,240.00
4311-01	Participaciones Federales	\$18,426,368.00	\$0.00	\$1,617,308.00	\$17,941,200.00
4312	APORTACIONES	\$32,167,887.26	\$0.00	\$83.01	\$32,168,488.87
4312-01	Fondo para la Infraestructura Social Municipal	\$28,942,219.86	\$0.00	\$71.25	\$28,942,801.16
4312-02	Fondo de Apoyos para el Fortalecimiento de las Municipalidades	\$3,225,667.40	\$0.00	\$12.76	\$3,225,680.16
4306	OTROS INGRESOS Y BENEFICIOS	\$1,800.00	\$0.00	\$188.00	\$1,888.00
4319	INGRESOS FINANCIEROS	\$1,400.40	\$0.00	\$183.00	\$1,483.40
4319	OTROS INGRESOS FINANCIEROS	\$1,400.40	\$0.00	\$183.00	\$1,483.40

Page 1 of 1

3118977 MUNICIPIO DE TAHDZIU 2023 \* | Usuario Angel Gabriel Castillo Di | Ver: Usuarios Conectados al Sistema - (Usuarios Permitidos: 18)

Sistema Automatizado de Administración y Contabilidad Gubernamental (Ver: 2.1.1.1)

Ejercicio: Polízos Presupuesto Egresos Ingresos Compras Teoría Otro Pública Catálogos Reportes Usuarios Utilería Ayuda Ventanas Solo

Polízos

Nuevo Modificar Desactivar Cancelar Polízo Imprimir Listado F. Cn2 Con Inventario Ejercicio

Polízo: 51110 Tipo de Polízo: Cheque Fecha: 30-10-2023 Número de Cheque: 188

Concepto: Combustible-GP Autoserivicio Yucatan SA de CV, Folio Pago: 519 Total Cargos: 3,980.02 Total Abonos: 3,980.02

Nombre del Beneficiario: Autoserivicio Yucatan SA de CV

Cuenta	Descripción	Cargo	Abono	Concepto
6279-903-PM113-126-2611-1	Combustible-G. Comenta	650.03	0.00	GP Autoserivicio Yucatan SA de CV, Folio Pago: 519
6279-903-PM113-126-2611-1	Combustible-G. Comenta	1,338.28	0.00	GP Autoserivicio Yucatan SA de CV, Folio Pago: 519
6285-903-PM113-126-2611-1	Combustible-G. Comenta	0.00	650.03	GP Autoserivicio Yucatan SA de CV, Folio Pago: 519
6285-903-PM113-126-2611-1	Combustible-G. Comenta	0.00	1,338.28	GP Autoserivicio Yucatan SA de CV, Folio Pago: 519
2112-1-00000	Autoserivicio Yucatan SA de CV	1,880.31	0.00	GP Autoserivicio Yucatan SA de CV, Folio Pago: 519
1112-03-006	Participaciones 2023 Ota	0.00	1,360.71	GP Autoserivicio Yucatan SA de CV, Folio Pago: 519

3118977 MUNICIPIO DE TAHDZIU 2023 \* | Usuario Angel Gabriel Castillo Di | Ver: Usuarios Conectados al Sistema - (Usuarios Permitidos: 18)