

A.1.3 Matriz Devengado de Gastos

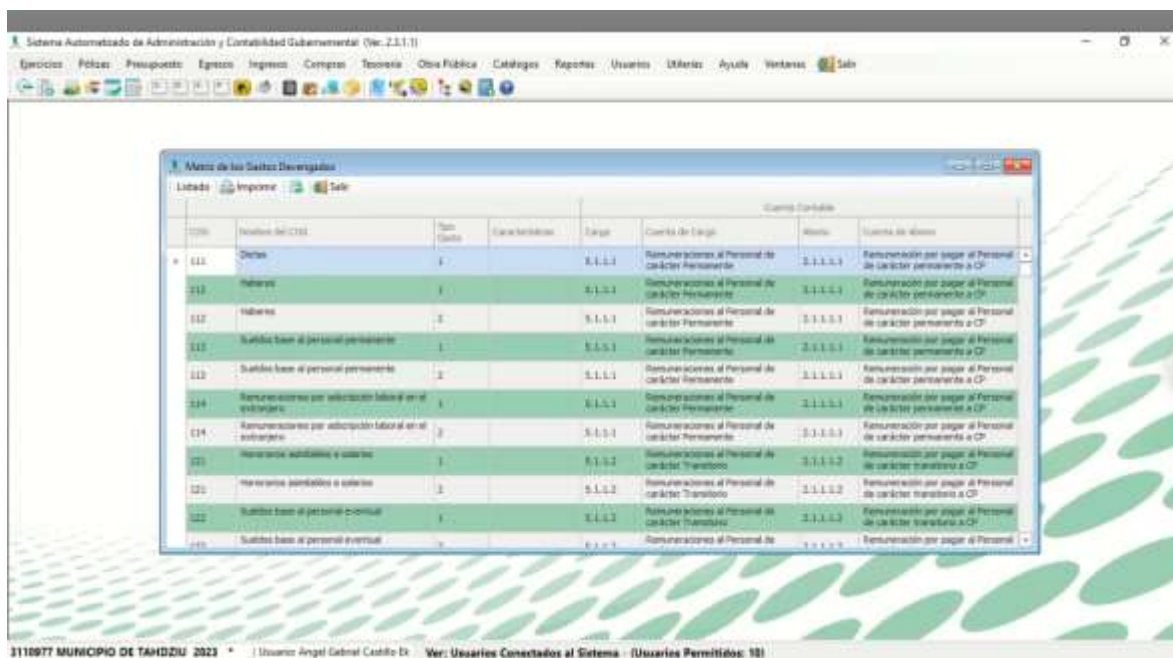
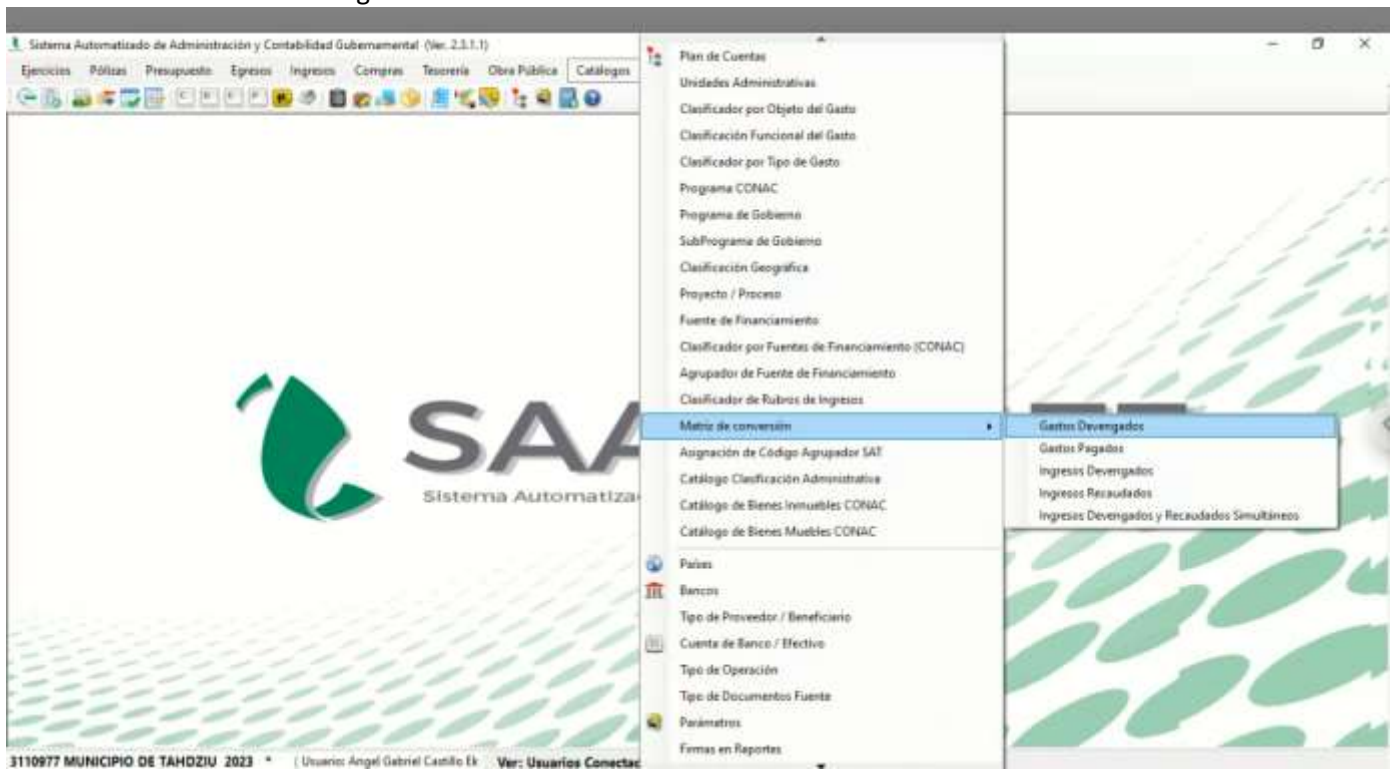

Matriz de los Gastos Desagregados

Listado

| Código | Nombre del CCG | Tipo Cuento | Características | Cargo | Cuenta Contable | | |
|--|---|-------------|-----------------|---------|---|-----------|---|
| | | | | | Cuenta de Cargo | Alícuota | Cuenta de Abono |
| 236 | Servicios de impresión | 2 | | 1.1.3.3 | Servicios Profesionales, Científicos y Técnicos y Otros Servicios | 1.1.1.2.1 | Deudas por Adquisición de Bienes y Contratación de Servicios por Pagar a CP |
| 238 | Servicios profesionales, científicos y técnicos integrados | 1 | | 1.1.3.3 | Servicios Profesionales, Científicos y Técnicos y Otros Servicios | 1.1.1.2.1 | Deudas por Adquisición de Bienes y Contratación de Servicios por Pagar a CP |
| 236 | Servicios profesionales, científicos y técnicos integrados | 2 | | 1.1.3.3 | Servicios Profesionales, Científicos y Técnicos y Otros Servicios | 1.1.1.2.1 | Deudas por Adquisición de Bienes y Contratación de Servicios por Pagar a CP |
| 241 | Servicios financieros y bancarios | 1 | | 1.1.3.4 | Servicios Financieros, Bancarios y Comerciales | 1.1.1.2.1 | Deudas por Adquisición de Bienes y Contratación de Servicios por Pagar a CP |
| 241 | Servicios financieros y bancarios | 2 | | 1.1.3.4 | Servicios Financieros, Bancarios y Comerciales | 1.1.1.2.1 | Deudas por Adquisición de Bienes y Contratación de Servicios por Pagar a CP |
| 242 | Servicios de laboratorios, investigación científica y similar | 1 | | 1.1.3.4 | Servicios Financieros, Bancarios y Comerciales | 1.1.1.2.1 | Deudas por Adquisición de Bienes y Contratación de Servicios por Pagar a CP |
| 242 | Servicios de laboratorios, investigación científica y similar | 2 | | 1.1.3.4 | Servicios Financieros, Bancarios y Comerciales | 1.1.1.2.1 | Deudas por Adquisición de Bienes y Contratación de Servicios por Pagar a CP |
| Servicios de recuperación, traslado y custodia | | | | | Servicios Financieros, Bancarios y Comerciales | | Deudas por Adquisición de Bienes y Contratación de Servicios por Pagar a CP |

Matriz de los Gastos Desagregados

Listado

| Código | Nombre del CCG | Tipo Cuento | Características | Cargo | Cuenta Contable | | |
|--------|--|-------------|-----------------|---------|--|----------|---|
| | | | | | Cuenta de Cargo | Alícuota | Cuenta de Abono |
| 404 | Transferencias otorgadas a entidades federales y municipales | 1 | | 2.2.2.1 | Transferencias a Entidades Federales y Municipales | 2.1.1.8 | Transferencias Otorgadas por Pagar a Carta Pazo |
| 402 | Transferencias a Asociaciones de entidades federales y municipales | 1 | | 2.2.2.2 | Transferencias a Entidades Federales y Municipales | 2.1.1.8 | Transferencias Otorgadas por Pagar a Carta Pazo |
| 402 | Transferencias a Asociaciones de entidades federales y municipales | 2 | | 2.2.2.2 | Transferencias a Entidades Federales y Municipales | 2.1.1.8 | Transferencias Otorgadas por Pagar a Carta Pazo |
| 301 | Subsidios a la producción | 1 | | 2.2.3.1 | Subsidios | 2.1.1.9 | Transferencias Otorgadas por Pagar a Carta Pazo |
| 401 | Subsidios a la distribución | 1 | | 2.2.3.1 | Subsidios | 2.1.1.9 | Transferencias Otorgadas por Pagar a Carta Pazo |
| 401 | Subsidios a la inversión | 1 | | 2.2.3.1 | Subsidios | 2.1.1.9 | Transferencias Otorgadas por Pagar a Carta Pazo |
| 404 | Subsidios a la prestación de servicios públicos | 1 | | 2.2.3.1 | Subsidios | 2.1.1.9 | Transferencias Otorgadas por Pagar a Carta Pazo |
| 402 | Subsidios para cubrir diferencias de tasas de interés | 1 | | 2.2.3.1 | Subsidios | 2.1.1.9 | Transferencias Otorgadas por Pagar a Carta Pazo |
| 401 | Subsidios a la vivienda | 1 | | 2.2.3.1 | Subsidios | 2.1.1.9 | Transferencias Otorgadas por Pagar a Carta Pazo |
| 402 | Subsidios al consumo | 1 | | 2.2.3.1 | Subsidios | 2.1.1.9 | Transferencias Otorgadas por Pagar a Carta Pazo |
| 401 | Subsidios a entidades federales y municipales | 1 | | 2.2.3.1 | Subsidios | 2.1.1.9 | Transferencias Otorgadas por Pagar a Carta Pazo |

| Matriz de los Gastos Desagregados | | | | | | | |
|-----------------------------------|---|------------|-----------------|-----------|---|-----------|--|
| Lubabo | | | | | | | |
| Código | Nombre del CDO | Tipo Gasto | Características | Cargo | Cuenta Contable | | |
| | | | | | Cuenta de Cargo | Alieno | Cuenta de Alieno |
| 311 | Muebles de oficina y estantería | 2 | | 1.2.4.1.1 | Muebles de oficina y estantería | 2.1.1.2.2 | Deudas por Adquisición de Bienes Inmuebles, Muebles e Intangibles por Pagar a CP |
| 312 | Muebles, excepto de oficina y estantería | 2 | | 1.2.4.1.2 | Muebles, excepto de oficina y estantería | 2.1.1.2.3 | Deudas por Adquisición de Bienes Inmuebles, Muebles e Intangibles por Pagar a CP |
| 313 | Bienes artísticos, científicos y similares | 2 | | 1.2.4.1.3 | Bienes artísticos, científicos y similares | 2.1.1.2.3 | Deudas por Adquisición de Bienes Inmuebles, Muebles e Intangibles por Pagar a CP |
| 314 | Objetos de valor | 2 | | 1.2.4.1.2 | Objetos de valor | 2.1.1.2.3 | Deudas por Adquisición de Bienes Inmuebles, Muebles e Intangibles por Pagar a CP |
| 315 | Equipos de cómputo y de tecnologías de la información | 2 | | 1.2.4.1.3 | Equipos de cómputo y de tecnologías de la información | 2.1.1.2.3 | Deudas por Adquisición de Bienes Inmuebles, Muebles e Intangibles por Pagar a CP |
| 316 | Otros mobiliarios y equipos de administración | 2 | | 1.2.4.1.9 | Otros mobiliarios y equipos de administración | 2.1.1.2.2 | Deudas por Adquisición de Bienes Inmuebles, Muebles e Intangibles por Pagar a CP |
| 321 | Equipos y aparatos electrónicos | 2 | | 1.2.4.1.1 | Equipos y aparatos electrónicos | 2.1.1.2.3 | Deudas por Adquisición de Bienes Inmuebles, Muebles e Intangibles por Pagar a CP |
| | Aparatos de oficina | | | | Aparatos de oficina | | Deudas por Adquisición de Bienes |

| Matriz de los Gastos Desagregados | | | | | | | |
|-----------------------------------|--|------------|-----------------|-----------|---|---------|---|
| Lubabo | | | | | | | |
| Código | Nombre del CDO | Tipo Gasto | Características | Cargo | Cuenta Contable | | |
| | | | | | Cuenta de Cargo | Alieno | Cuenta de Alieno |
| 423 | Construcción de obras para el abastecimiento de agua, petróleo, gas, electricidad y telecomunicaciones | 2 | | 1.2.3.4.2 | Construcción de Obras para el Abastecimiento de Agua, Petróleo, Gas, Electricidad y Telecomunicaciones en Proceso | 2.1.1.2 | Contratistas por Obras Públicas por Pagar a Corto Plazo |
| 424 | Obra de telecomunicaciones y construcción de obras de urbanización | 2 | | 1.2.3.4.4 | Obra de Telecomunicaciones y Construcción de Obras de Urbanización en Proceso | 2.1.1.2 | Contratistas por Obras Públicas por Pagar a Corto Plazo |
| 425 | Construcción de vías de comunicación | 2 | | 1.2.3.4.5 | Construcción de Vías de Comunicación en Proceso | 2.1.1.2 | Contratistas por Obras Públicas por Pagar a Corto Plazo |
| 426 | Otras construcciones de ingeniería civil y obras anexas | 2 | | 1.2.3.4.6 | Otras Construcciones de Ingeniería Civil y Obras Anexas en Proceso | 2.1.1.2 | Contratistas por Obras Públicas por Pagar a Corto Plazo |
| 427 | Instalaciones y equipamiento en construcciones | 2 | | 1.2.3.4.7 | Instalaciones y Equipamiento en Construcciones en Proceso | 2.1.1.2 | Contratistas por Obras Públicas por Pagar a Corto Plazo |
| 428 | Trabajos de acabados en edificaciones y otros trabajos especializados | 2 | | 1.2.3.4.8 | Trabajos de Acabados en Edificaciones y Otros Trabajos Especializados en Proceso | 2.1.1.2 | Contratistas por Obras Públicas por Pagar a Corto Plazo |
| 429 | Estudios, formulación y evaluación de proyectos productivos no incluidos en los planes anteriores de este capítulo | 2 | | 1.2.3.1 | Estudios, formulación y evaluación de proyectos | 2.1.1.2 | Contratistas por Obras Públicas por Pagar a Corto Plazo |
| 430 | Estudios de proyectos productivos no incluidos en los planes anteriores de este capítulo | 2 | | 1.2.3.1 | Estudios, formulación y evaluación de proyectos | 2.1.1.2 | Contratistas por Obras Públicas por Pagar a Corto Plazo |

| Matriz de los Gastos Desagregados | | | | | | | |
|-----------------------------------|---|------------|-----------------|---------|--|-----------|---|
| Lubabo | | | | | | | |
| Código | Nombre del CDO | Tipo Gasto | Características | Cargo | Cuenta Contable | | |
| | | | | | Cuenta de Cargo | Alieno | Cuenta de Alieno |
| 246 | Otros materiales y artículos de construcción y reparación | 2 | | 5.1.2.4 | Materiales y Artículos de Construcción y de Reparación | 2.1.1.2.3 | Deudas por Adquisición de Bienes y Contratación de Servicios por Pagar a CP |
| 251 | Productos químicos básicos | 2 | | 5.1.2.2 | Productos Químicos, Farmacéuticos y de Laboratorio | 2.1.1.2.3 | Deudas por Adquisición de Bienes y Contratación de Servicios por Pagar a CP |
| 252 | Productos químicos básicos | 2 | | 5.1.2.3 | Productos Químicos, Farmacéuticos y de Laboratorio | 2.1.1.2.3 | Deudas por Adquisición de Bienes y Contratación de Servicios por Pagar a CP |
| 253 | Fertilizantes, pesticidas y otros agroquímicos | 2 | | 5.1.2.2 | Productos Químicos, Farmacéuticos y de Laboratorio | 2.1.1.2.3 | Deudas por Adquisición de Bienes y Contratación de Servicios por Pagar a CP |
| 254 | Fertilizantes, pesticidas y otros agroquímicos | 2 | | 5.1.2.3 | Productos Químicos, Farmacéuticos y de Laboratorio | 2.1.1.2.3 | Deudas por Adquisición de Bienes y Contratación de Servicios por Pagar a CP |
| 255 | Medicinas y productos farmacéuticos | 2 | | 5.1.2.2 | Productos Químicos, Farmacéuticos y de Laboratorio | 2.1.1.2.3 | Deudas por Adquisición de Bienes y Contratación de Servicios por Pagar a CP |
| 256 | Medicinas y productos farmacéuticos | 2 | | 5.1.2.3 | Productos Químicos, Farmacéuticos y de Laboratorio | 2.1.1.2.3 | Deudas por Adquisición de Bienes y Contratación de Servicios por Pagar a CP |
| | Materiales, accesorios y suministros médicos | | | | Productos Químicos, Farmacéuticos | | Deudas por Adquisición de Bienes y |



MUNICIPIO DE TAHZIU
ESTADO DE YUCATÁN
 Póliza: P01422 Del 01/NOV/2023

Título: 14-NO-2024
 Hora de Impresión: 12:17 p. m.
 Página: 1

Ver valores

Concepto: cobro OO Compra: 668 Factura: 1816,181 COPERS SA DE CV

| No. Cuenta | Descripción de la cuenta | Carga | Abono | Concepto del movimiento |
|-------------------------------|------------------------------------|----------|----------|--|
| 001 0210-101-0201-01-01-21214 | Materiales y útiles de papelería y | 0'213.04 | | OO Compra: 108 Factura: 1816,181 COPERS SA DE CV |
| 002 0240-101-0201-01-01-21214 | Materiales y útiles de papelería y | | 0'213.04 | OO Compra: 108 Factura: 1816,181 COPERS SA DE CV |
| 003 0110-0100 | Materiales y útiles de papelería y | 0'213.04 | | OO Compra: 108 Factura: 1816,181 COPERS SA DE CV |
| 004 2110-0-00000 | COMERCIA SA DE CV | | 0'213.04 | OO Compra: 108 Factura: 1816,181 COPERS SA DE CV |
| Totales iguales a= | | 0,426'08 | 0,426'08 | |